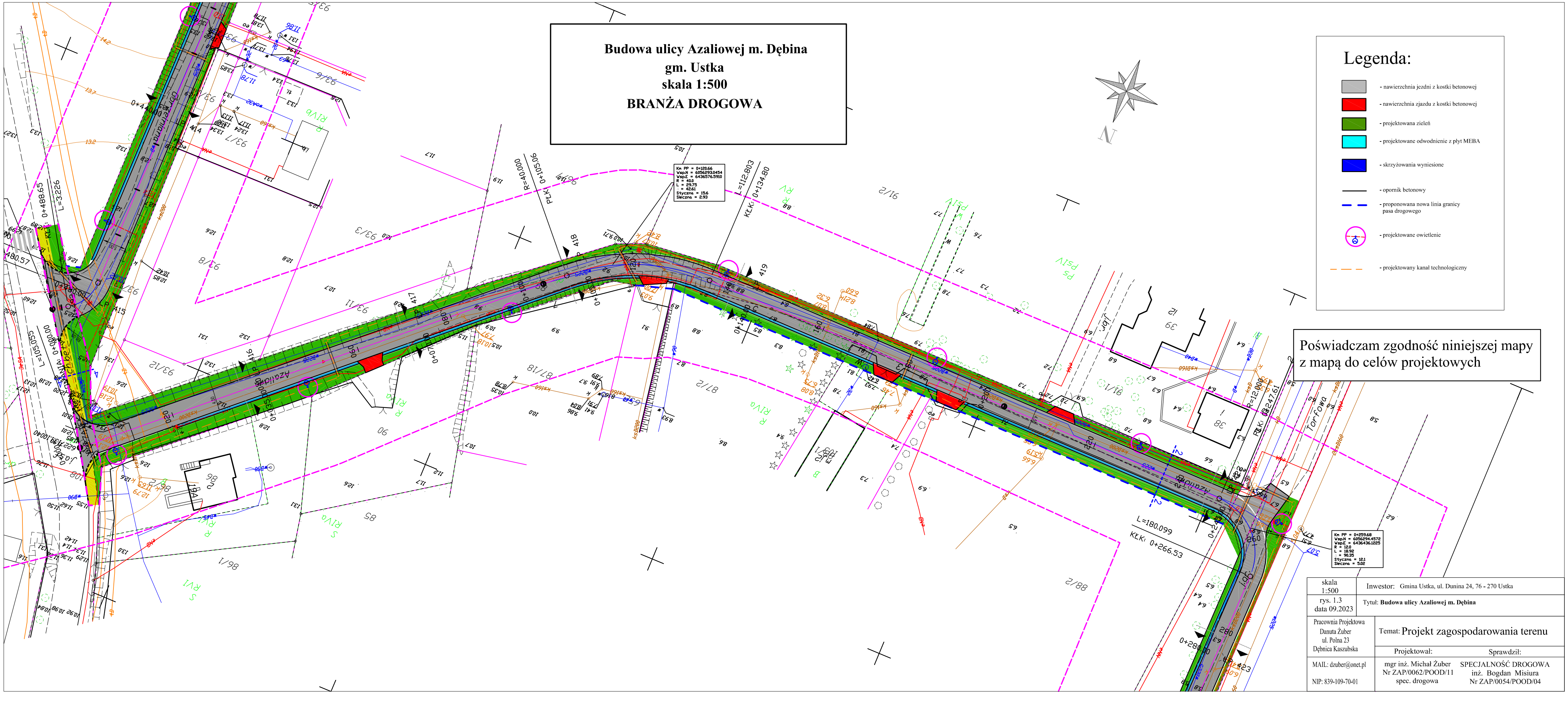
Budowa ulicy Azaliowej m. Dębina
gm. Ustka
skala 1:500
BRANŻA DROGOWA
Legenda:
- nawierzchnia jezdni z kostki betonowej
- nawierzchnia zjazdu z kostki betonowej
- projektowana zieleń
- projektowane odwodnienie z płyt MEBA
- skrzyżowania wyniesione
- opornik betonowy
- proponowana nowa linia granicy pasa drogowego
- projektowane owietlenie
- projektowany kanał technologiczny
Poświadczam zgodność niniejszej mapy z mapą do celów projektowych
N
Kn PP = 0+120.66
WspN = 6056293.0454
WspE = 6436576.5910
R = 40.0
L = 29.75
= 42.61
Styczna = 15.6
Sieczna = 2.93
Kn PP = 0+259.68
WspN = 6056294.4572
WspE = 6436436.1225
R = 12.0
L = 18.92
= 90.35
Styczna = 12.1
Sieczna = 5.02
L=180.099
KŁK: 0+266.53
L=112.803
KŁK: 0+134.80
R=40.000
PŁK: 0+105.06
L=3.226
KŁK: 0+488.65
L=105.055
Torfowa
Azaliowa
skala 1:500
rys. 1.3
data 09.2023
Inwestor: Gmina Ustka, ul. Dunina 24, 76 - 270 Ustka
Tytuł: Budowa ulicy Azaliowej m. Dębina
Pracownia Projektowa
Danuta Żuber
ul. Polna 23
Dębnica Kaszubska
Temat: Projekt zagospodarowania terenu
Projektował:
Sprawdził:
MAIL: dzuber@onet.pl
NIP: 839-109-70-01
mgr inż. Michał Żuber
Nr ZAP/0062/POOD/11
spec. drogowa
SPECJALNOŚĆ DROGOWA
inż. Bogdan Misiura
Nr ZAP/0054/POOD/04